

10264

D Dip

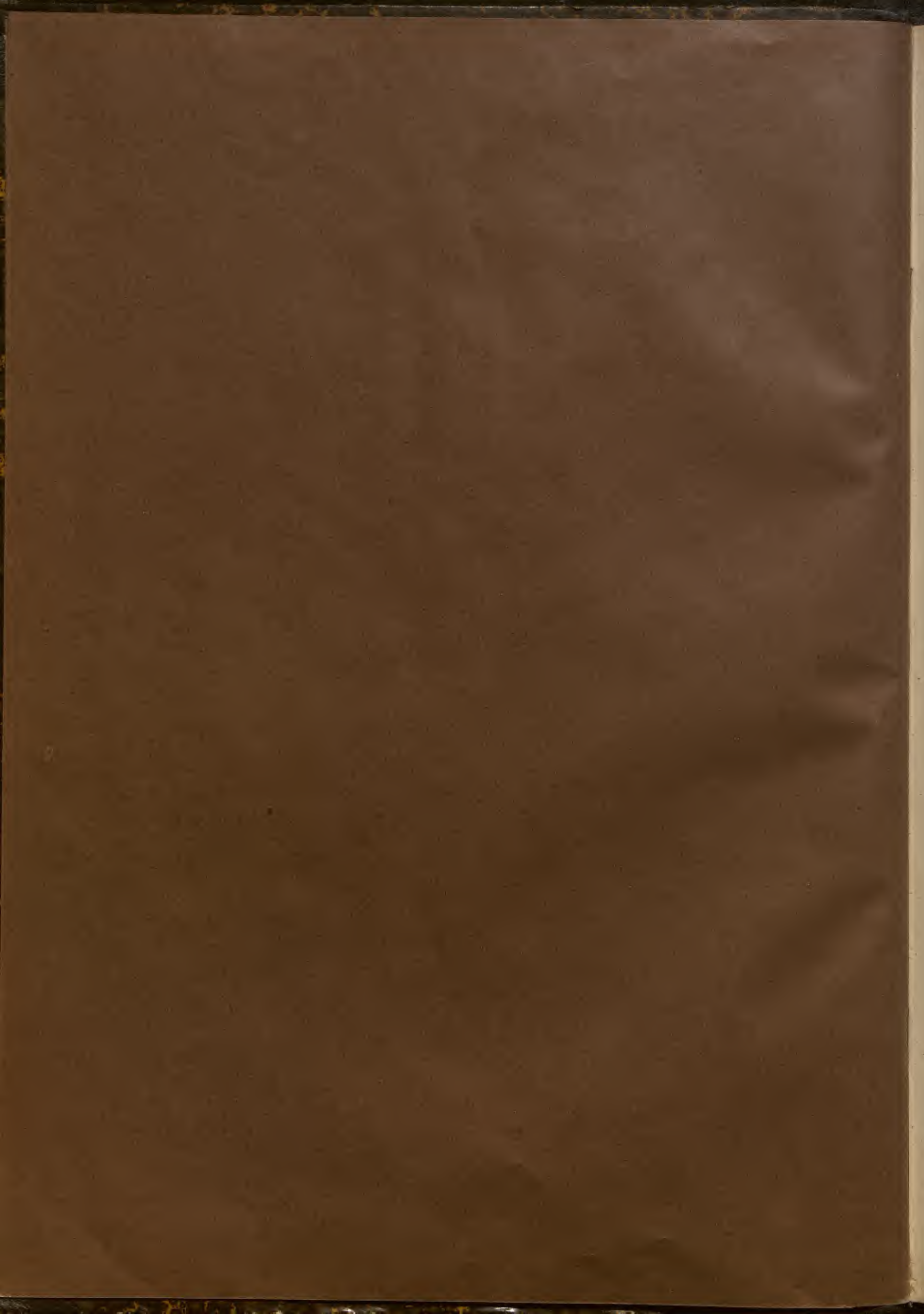

GRABMALSKUNST

GRABDENKMÄLER, STELLEN, FIGUREN UND RELIEFS

ausgeführt von hervorragenden Künstlern unserer Zeit.

I. SAMMLUNG

Berliner Friedhöfe.

40 TAFELN.



BERLIN W. 9

OTTO BAUMGÄRTEL

VERLAG FÜR KUNSTGEWERBE UND ARCHITEKTUR.

10204-D/I
BIBLIOTHEK
K. K. A. DEMI
M. HILF. KUNST
WIEN

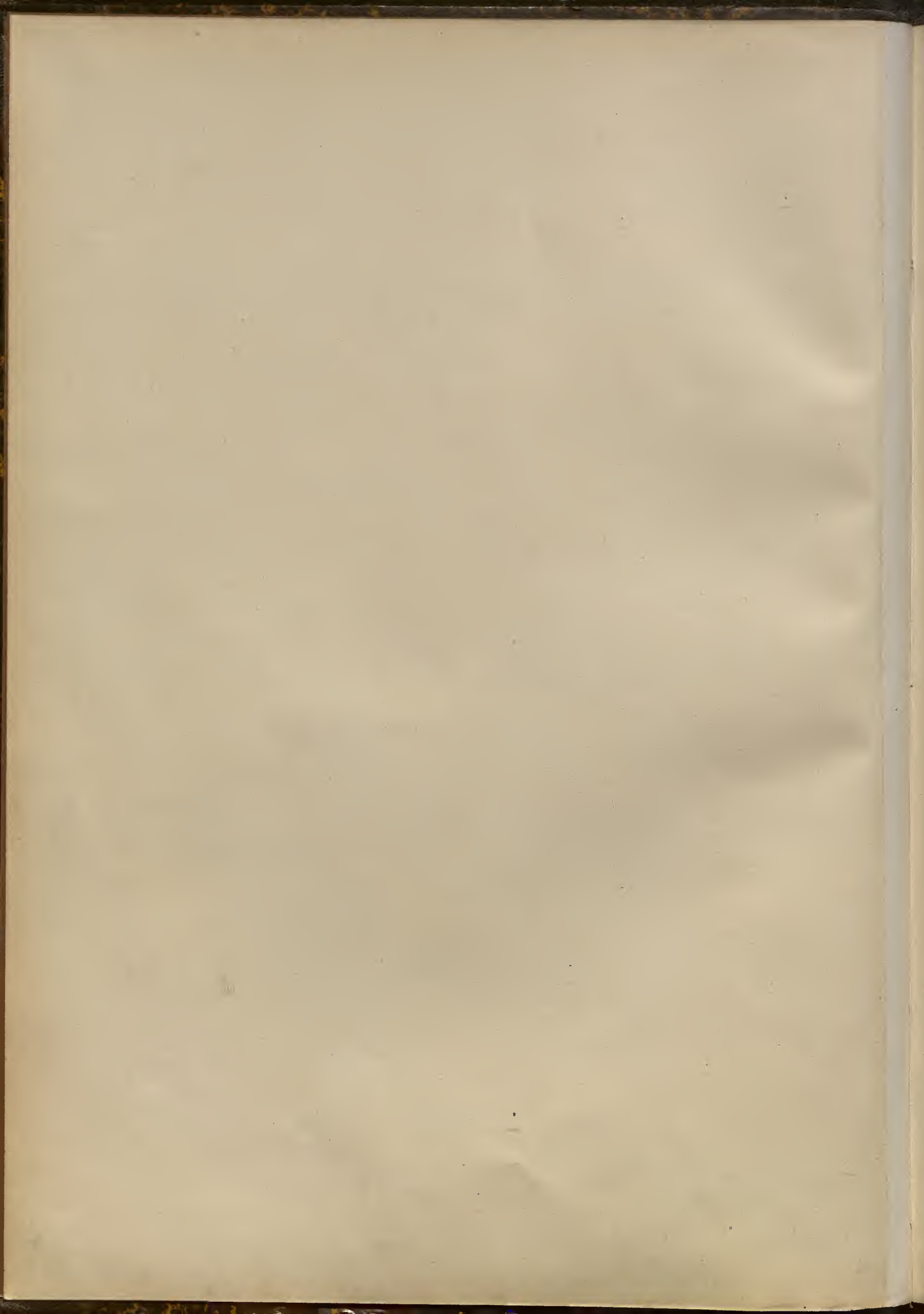

Inhalt der I. Sammlung.

- | | |
|---|---|
| <p>Tafel 1 Jerusalem Kirchof, Grabmal des Staatssecretairs Heinrich von Stephan. Bildhauer: Professor Jos. Uphues.</p> <p>» 2 Jerusalem Kirchof, Grabmal des Malers Max Koner. Bildhauer: Fritz Klimsch.</p> <p>» 3 Zwölf Apostel-Kirchof in Schöneberg, Grabmal des Malers Robert Warthmüller. Bildhauer: Professor Ernst Herter.</p> <p>» 4 Sophien-Kirchof (Ackerstrasse), Grabmal des Kommerzienrats Carl Bechstein. Entwurf von Prof. Max Koch, Bauausführung: Architekt G. Rönsch, Bronzeguss: H. Noack, Schmiedearbeiten: Ed. Puls, Material: Syenit.</p> <p>» 5 Dreifaltigkeits-Kirchof (Bergmannstrasse), Grabmal der Schauspielerin Marie Seebach. Bildhauer: C. Bernewitz (unter Benutzung des bereits vorhandengewesenen Grabsteins für ihren Sohn).</p> <p>» 6 Jerusalem Kirchof (Bergmannstr.), Grabmal der Familie Alwin Stahr. Bildhauer: C. Bernewitz.</p> <p>» 7 St. Georgs-Kirchof, Grabmal der Familie Bercht. Bildhauer: Professor A. Brütt.</p> <p>» 8 Jerusalem Kirchof (Bergmannstrasse), Grabmal der Familie Georg Wolff. Architekt: Professor Bruno Schmitz.</p> <p>» 9 Louisenstädt. Kirchof (am Fürstenbrunnerweg), Grabmal der Familie Joseph Dotti. Architekt: Reg.-Baumeister A. Dotti, Bildhauer: Professor O. Lessing, Ausführung: G. Schleicher & Co.</p> <p>» 10 Louisenstädt. Kirchof (am Fürstenbrunnerweg), Grabmal der Familie Max Busse. Architekt: Leitgeb.</p> <p>» 11 Louisenstädt. Kirchof (am Fürstenbrunnerweg), Grabmal des Verlagsbuchhändlers Ferd. Hirschwald. Bildhauer: Hans Dammann.</p> <p>» 12 Louisenstädt. Kirchof (am Fürstenbrunnerweg), Grabmal der Familie Rudolf Braun. Ausführung: G. Schleicher & Co.</p> <p>» 13 Kirchof Halensee, Grabmal der Familie Goerz in Friedenau. Architekt: Stadtbaurat Egeling.</p> <p>» 14 Kirchof Halensee, Grabmal des Verlagsbuchhändlers John Henry Schwerin. Architekt: Heinr. Franssen.</p> <p>» 15 Kirchof Halensee, Grabmal der Familie C. Lange. Architekt: Bernh. Sehring.</p> <p>» 16 Kirchof Halensee, Grabmal des Bildhauers Prof. Heinz Hoffmeister. Von ihm selbst.</p> <p>» 17 Grabrelief vom Bildhauer Otto Stichling.</p> <p>» 18 Louisenstädt Kirchof (a. Fürstenbrunnerweg), Grabmal der Familie Vogdt. Bildhauer: Otto Stichling.</p> <p>» 19 Figur in Bronze, Detail zu Tafel 18.</p> <p>» 20 St. Hedwigskirchof, Grabmal der Familie Schaurté. Bildhauer: Otto Stichling.</p> | <p>Tafel 21 Grabfigur vom Bildhauer Otto Stichling.</p> <p>» 22 Jüd. Kirchof in Weissensee, Grabmal der Familie Kalischer. Bildhauer: Otto Stichling.</p> <p>» 23 Steglitzer Kirchof, Grabmal der Familie Männchen. Architekt: Bruno Möhring, Büste von Bildhauer Hermann Hahn in München, Schmiedearbeiten von Ed. Puls.</p> <p>» 24 Dorotheenstädt. Kirchof (Chausseestr.), Grabmal der Familie des Geh. Kommerzienrats Louis Schwartzkopff. Architekt: Regier.-Baumeister Schilling †, Aufstellung: Kessel & Röhl.</p> <p>» 25 Dorotheenstädt. Kirchof (Chausseestr.), Grabmal der Familie von Pommer-Esche. Bildhauer: Hans Hundrieser, Aufstellg.: G. Schleicher & Co.</p> <p>» 26 Dorotheenstädt. Kirchof (Chausseestr.), Grabmal der Familie des Geh. Kommerzienrats Kaselowsky. Bildhauer: Prof. H. Pohlmann, Aufstellung: Kessel & Röhl.</p> <p>» 27 Zwei Grabfiguren vom Bildhauer Prof. H. Pohlmann.</p> <p>» 28 Matthäi-Kirchof, Grabmal des Kgl. Baurats Leopold Seeck. Architekt: Reg.-Baumeister Franz Seeck, Bildhauer: Herm. Hosaeus.</p> <p>» 29 Matthäi-Kirchof, Grabmal der Familie Hermann Augustin. Bildhauer: Otto Riesch.</p> <p>» 30 Matthäi-Kirchof, Grabmal der Familie Wilhelm Kühn. Bildhauer: Reinhold Felderhoff.</p> <p>» 31 Matthäi-Kirchof, Relief am Grabmal der Familie Meubrink. Bildhauer: Reinhold Felderhoff.</p> <p>» 32 Matthäi-Kirchof, Grabmal der Familie des Verlagsbuchhändlers Karl Hofmann. Architekt: Prof. Bruno Schmitz, Figur vom Bildhauer Nicolaus Geiger †, Ornamentik vom Bildhauer Ernst Westphal.</p> <p>» 33 Matthäi-Kirchof, Grabmal der Familie Wahlländer. Bildhauer: Prof. Fritz Schaper, Architekten: Kgl. Bauräte Kayser & von Groszheim.</p> <p>» 34 Matthäi-Kirchof, Grabmal des Verlagsbuchhändlers Paul Parey. Architekten: Kgl. Bauräte Kayser & von Groszheim, Ausführung: Aktienges. für Marmor-Industrie »Kiefer«.</p> <p>» 35 Matthäi-Kirchof, Grabfigur vom Bildhauer Rudolf Pohle.</p> <p>» 36 Matthäi-Kirchof, Grabmal der Familie des Stadtgerichtsrat Dirksen. Bildhauer: Prof. C. Hilgers.</p> <p>» 37 Central-Kirchof Friedrichsfelde, Grabmal d. Reichstagsabgeordneten Liebknecht. Bildhauer H. May.</p> <p>» 38 Dorotheenstädt. Kirchof (Liesenstr.), Grabmal der Familie Rudolf Eisenschmidt. Bildhauer: Hans Dammann.</p> <p>» 39 Dorotheenstädt. Kirchof (Liesenstr.), Grabmal der Familie Löffler. Bildhauer: Fritz Klimsch.</p> <p>» 40 Grabfigur vom Bildhauer Jos. Breitkopf-Cosel.</p> |
|---|---|

Journal of the [illegible]

[Faint, illegible text, likely bleed-through from the reverse side of the page]

GRABMALSKUNST



Berlin

Jerusalemer Kirchhof

Bildhauer: Professor Jos. Uphues in Berlin.

I. 1.

Verlag von Otto Baumgärtel in Berlin.

BIBLIOTHEK
K. K. UNIVERSITÄT
WIEN

GRABMALSKUNST



Berlin

Jerusalem Kirchof

Bildhauer: Fritz Klimsch, Charlottenburg.

I. 2.

Verlag von Otto Baumgärtel in Berlin.

BISMUTH
K. W. A. G. O. E. I. C.
D. B. I. L. I. N. S. T. E.
W. I. E. N.

GRABMALSKUNST



Berlin

Zwölf Apostel-Kirchhof in Schöneberg

Bildhauer: Professor Ernst Herter in Charlottenburg.

I. 3.

Verlag von Otto Baumgärtel in Berlin.

BIBLIOTHEK
K. K. HOEHE
D. BIL. KUNSTE
MÜNCHEN

GRABMALSKUNST

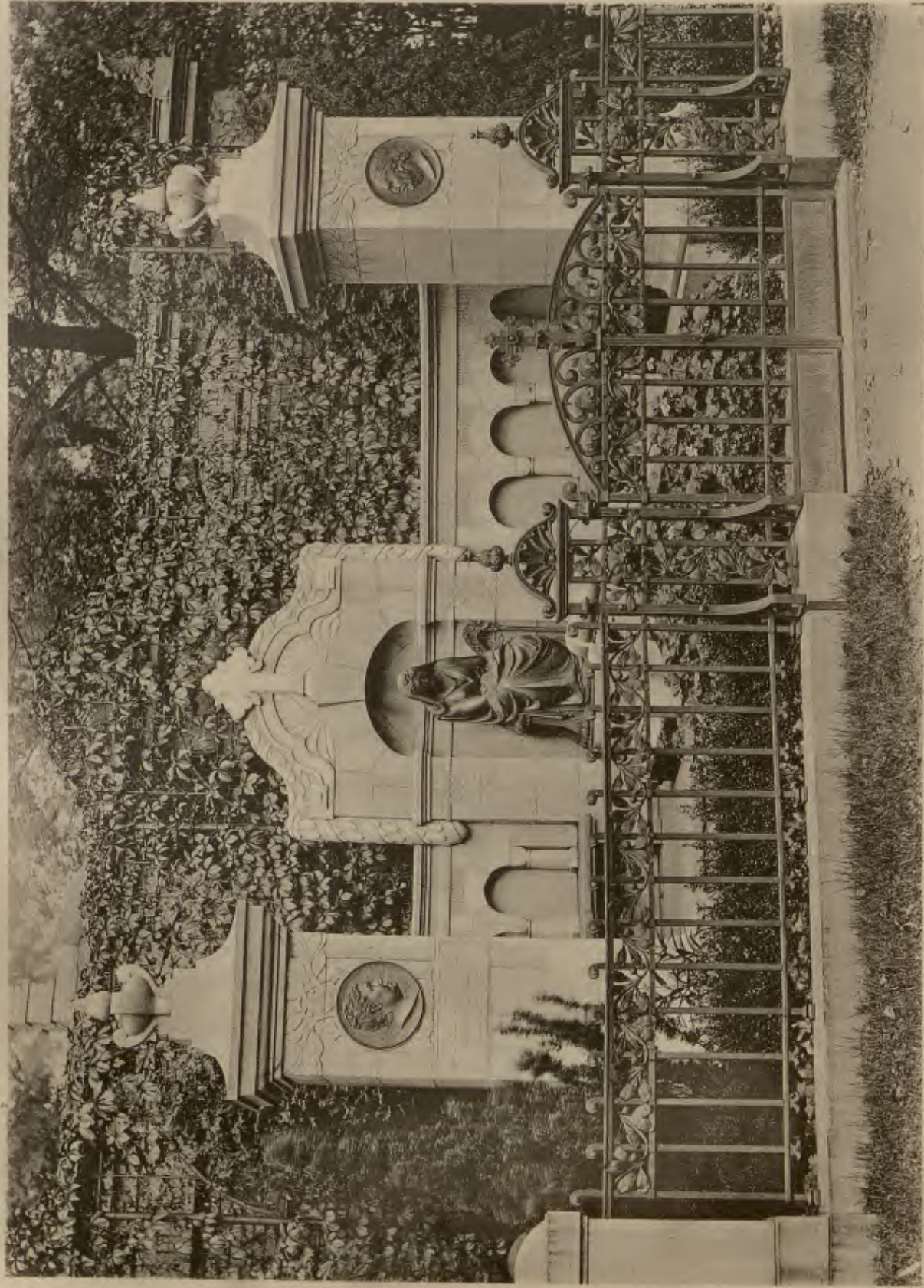

Berlin

Sophien-Kirchhof a. d. Ackerstrasse

Entwurf von Prof. Max Koch in Potsdam, Bauausführung: Architekt G. Rönsch in Charlottenburg,
Material: Grüner Fichtelgebirgs-Syenit, Figur u. Medallions: Prof. Max Koch in Potsdam,
Bronzeguss von H. Noack in Friedenau, Schmiedearbeiten: Ed. Puls.

I. 4.

Verlag von Otto Baumgärtel in Berlin.

BIBLIOTHEK
K. K. A. H. O. L. L. E.
S. B. I. L. I. O. T. H. E.
W. I. E. N.

GRABMALSKUNST



Berlin

Dreifaltigkeits-Kirchhof a. d. Bergmannstrasse

Bildhauer: C. Bernewitz in Berlin
unter Benutzung des bereits vorhanden gewesenen Grabsteines.

I. 5.

Verlag von Otto Baumgärtel in Berlin.

BIBLIOTHEC
K. K. F. J. J. J.
H. H. L. L. L.
W. W. V. V.

GRABMALSKUNST



Berlin

Jerusalem Kirchof a. d. Bergmannstrasse

Bildhauer: C. Bernewitz in Berlin.

I. 6.

Verlag von Otto Baumgärtel in Berlin.

BIBLIOTHEK
M. K. ...
D. ...
W. ...

GRABMALSKUNST



Berlin

St. Georgs Kirchhof

Bildhauer: Professor Ad. Brütt in Berlin.

I. 7.

Verlag von Otto Baumgärtel in Berlin.

BIBLIOTHEK
K. R. A. DELE
D. BILG. KUNST
WIEN

GRABMALSKUNST



Berlin

Jerusalem Kirchof a. d. Bergmannstrasse

Bildhauer u. Architekt: Professor Bruno Schmitz, Berlin-Charlottenburg.

I. 8.

Verlag von Otto Baumgärtel in Berlin.



BIBLIOTHEK
K. K. A. DENIE
D. BILD. KUNST
WIEN

GRABMALSKUNST



Berlin-Charlottenburg

Louisenstädt. Kirchhof am Fürstenbrunnerweg

Architekt: Reg.-Baumeister A. Dotti. Bildhauer: Professor O. Lessing, Berlin-Grünwald.
Ausführung: G. Schleicher & Co. in Charlottenburg. Ober-Bayerischer Kalkstein.



BIBLIOTHEK
K. H. A. DEWIE
- R. BIL. LINSTE
W. E. N.

GRABMALSKUNST



Berlin=Charlottenburg
Louisenstädt. Kirchhof am Fürstenbrunnerweg

Architekt: Leitgabel in Charlottenburg.
Miltenerger Sandstein.

I. 10.

BIG OTHER
KIP A. ...
D. BIL. ...

GRABMALSKUNST



Berlin-Charlottenburg

Louisenstädt. Kirchhof am Fürstenbrunnerweg

Bildhauer: Hans Dammann, Charlottenburg.

I. 11.

Verlag von Otto Baumgärtel in Berlin.

BIBLIOTHEK
K. K. A. UNIVERSITÄT
D. B. I. L. I. O. T. H. E. K.
WIEN

GRABMALSKUNST



Berlin-Charlottenburg

Louisenstädt. Kirchhof am Fürstenbrunnerweg

Ausführung: G. Schleicher & Co., Charlottenburg.

I. 12.

Verlag von Otto Baumgärtel in Berlin.

BIBLIOTHEK
K. K. A. DENIE
D. B. L. TASTE
WIEN

GRABMALSKUNST



Berlin Halensee-Grünwald
Kirchhof Halensee

Architekt: Stadtbaurat Fgeling, Schöneberg.
Roter Mainsandstein

BIBLIOTHEK
KONIGLICHES
GEBL. LEBENS
MUSEUM

GRABMALSKUNST



Berlin=Halensee=Grunewald

Kirchhof Halensee

Architekt: Heinrich Fransen, Grunewald.

Figur in Bronze nach Prof. Hein.

I. 14.

Verlag von Otto Baumgärtel in Berlin.

BIBLIOTHEK
K. H. W. MEYER
O. BILLY INSIE
WILM.

GRABMALSKUNST

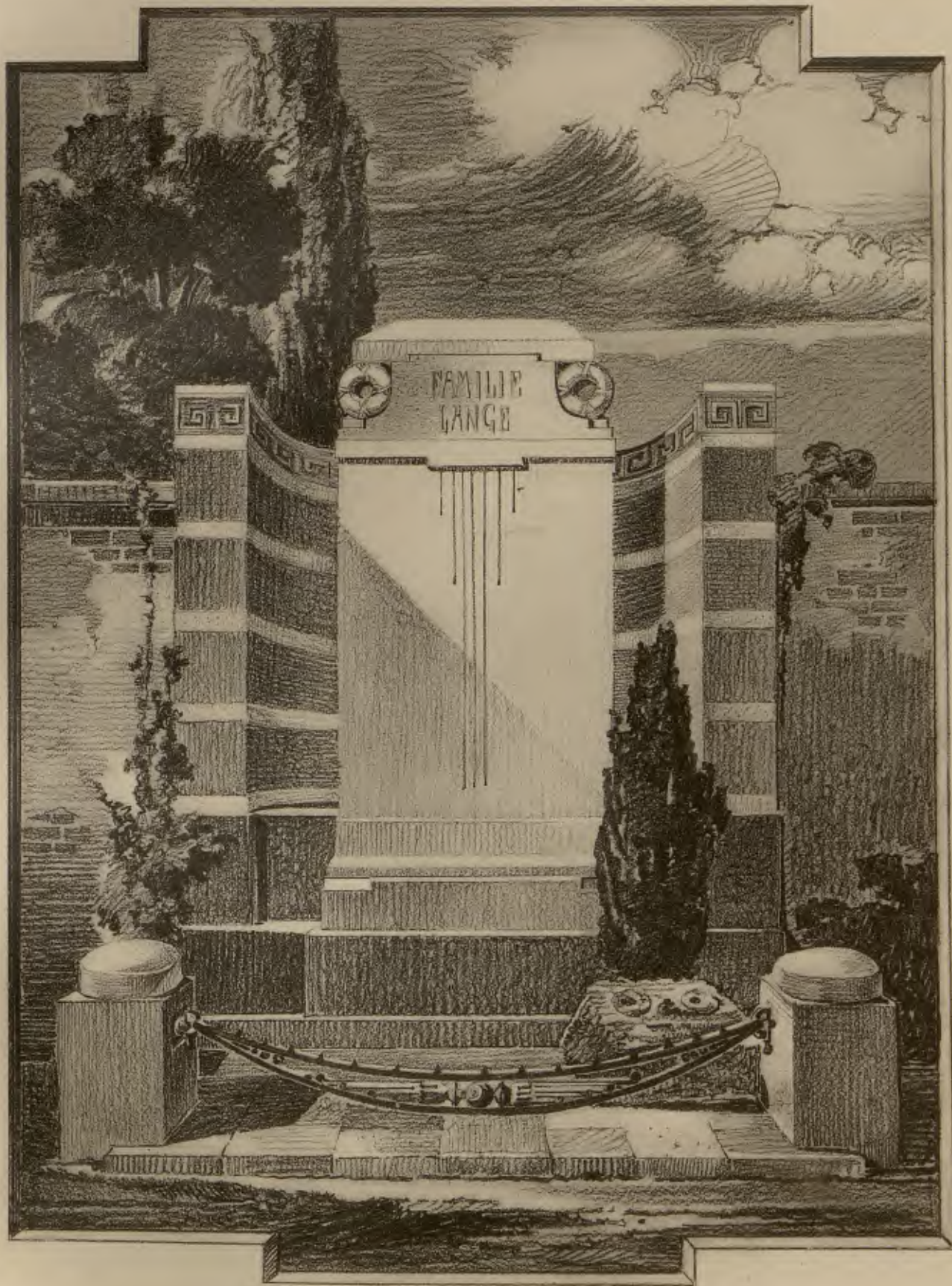

Berlin-Halensee-Grunewald

Kirchhof Halensee

Architekt: Bernhard Sehring in Charlottenburg.
Nische: roter Malsandstein, Tafel: Carrara Marmor,
Sockel und Pfosten: schwarz Labrador polirt.

I. 15.

Verlag von Otto Baumgärtel in Berlin.

BIBLIOTHEK
K. F. A. FISCHER
D. BILD. KUNSTF.
WIEN

GRABMALSKUNST



Berlin-Halensee-Grünwald

Kirchhof Halensee

Bildhauer: Heinz Hoffmeister †

I. 16.

Verlag von Otto Baumgärtel in Berlin.

BIBLIOTHEK
K. K. A. S. O. M. E.
F. BILL. UNSTE
WIEN

GRABMALSKUNST



Grabrelief

Bildhauer: Otto Stichling in Charlottenburg.

I. 17.

Verlag von Otto Baumgärtel in Berlin.

BIBLIOTHEK
K. U. J. A. N. O. S. E. N. I. E
L. B. I. O. T. H. E. K.
W. I. E. N.

GRABMALSKUNST



Berlin=Charlottenburg

Louisenstädt. Kirchhof am Fürstenbrunnerweg

Bildhauer: Otto Stichling in Charlottenburg.

I. 18.

Verlag von Otto Baumgärtel in Berlin.



BIBLIOTHEK
K. K. AKADEMIE
D. BIL. U. INST. E.
WIEN

GRABMALSKUNST



Berlin-Charlottenburg

Figur (in Bronze)
Detail zu Tafel 18.

I. 19.

Verlag von Otto Baumgärtel in Berlin.

BIBLIOTHEK
K. K. UNIVERSITÄT
D. BIL. K. K. UNIVERSITÄT
WIEN

GRABMALSKUNST



Berlin

St. Hedwigs-Kirchhof

Bildhauer: Otto Stiehl in Charlottenburg.

I. 20.

Verlag von Otto Baumgärtel in Berlin.



BIBLIOTHEK
K.K. A. MUSEUM
D. BILL. INSTE
WIEN

GRABMALSKUNST



Grabfigur

Bildhauer: Otto Stichling in Charlottenburg.

I. 21.

Verlag von Otto Baumgärtel in Berlin.

BIBLIOTHEK
KING'S COLLEGE
D. BIL. DATE
W. 17

GRABMALKUNST



Berlin

Jüdischer Kirchhof Weissensee

Bildhauer: Otto Stichling in Charlottenburg.

I. 22.

Verlag von Otto Baumgärtel in Berlin.

BIBLIOTHEK
K. U. Z. Z. Z. Z.
E. B. B. B. B. B. B.
1884

GRABMALSKUNST



Berlin-Steglitz

Architekt: Bruno Möhring in Berlin.

I. 23.

Verlag von Otto Baumgarten in Berlin.

BIBLIOTHEK
K. F. A. W. L. H. C.
D. B. I. L. I. N. G. T. E.
W. L. N.

GRABMALSKUNST



Berlin

Dorotheen-Kirchhof a. d. Chausseestrasse

Architekt: Regierungsbaumeister Schilling †
Aufstellung: Kessel & Röhl.

I. 24.

Verlag von Otto Baumgärtel in Berlin.



BIBLIOTHEK
K.K. AN DER
UNIVERSITÄT
WIEN

GRABMALSKUNST

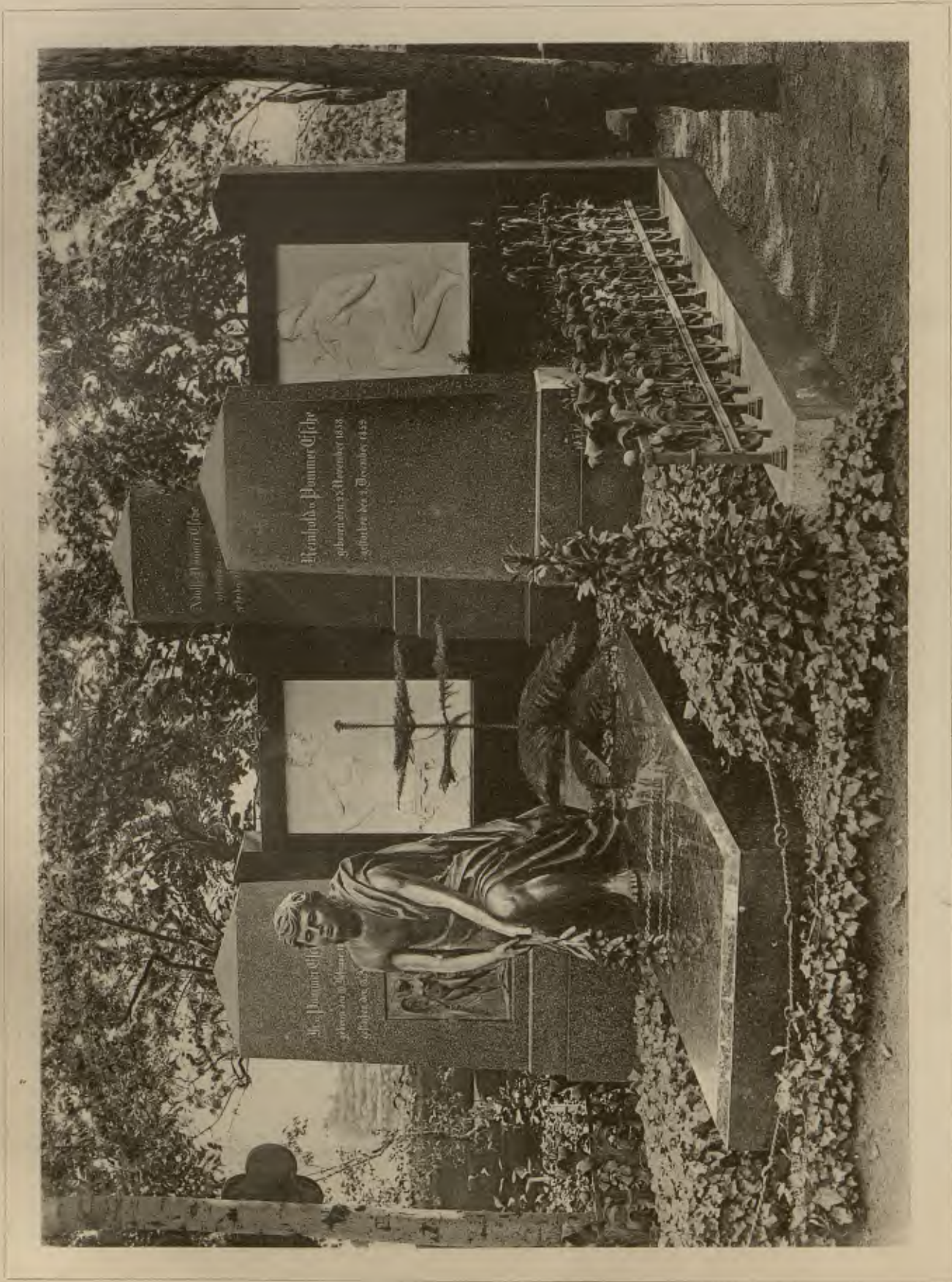

Berlin

Dorotheen-Kirchhof a. d. Chausseestrasse

Bildhauer: Hans Hundrieser in Charlottenburg.

I. 25.

Verlag von Otto Baumgärtel in Berlin.



BIBLIOTHEK
K. K. A. DEVI
D. BILL. F. INSTE
WIEN

GRABMALSKUNST



Berlin

Dorotheen-Kirchhof a. d. Chausseestrasse

Bildhauer: Professor H. Pohlmann, Berlin.

Aufstellung: Kessel & Röhl.

I. 26.

Verlag von Otto Baumgärtel in Berlin.

BIBLIOTHEK
K. K. A. - BOHEM
D. BILLORETTASTE
WIEN



Zwei Grabfiguren

von
Bildhauer Professor H. Pohlmann.

I. 27.

Verlag von Otto Baumgärtel in Berlin.



BIBLIOTHEK
K. K. HOFFMANN
O. BILLROTH
WIEN

GRABMALSKUNST



Berlin

Matthäi-Kirchhof

Architekt: Reglerungsbaumeister Franz Seeck in Berlin.
Relief von Bildhauer Herm. Hosaeus in Charlottenburg.

I. 28.

Verlag von Otto Baumgärtel in Berlin.

BIBLIOTHEK
K. J. A. ...
L. BILL ...
W. L. V.

GRABMALSKUNST



Berlin

Matthäi-Kirchhof

Bildhauer: Otto Riesch in Berlin.

I. 29.

Verlag von Otto Baumgärtel in Berlin.



BIBLIOTHEK
K. K. AKADEMIE
D. BILDKUNSTE
WIEN

GRABMALSKUNST



Berlin

Matthäi-Kirchhof

Bildhauer: Reinh. Felderhoff in Charlottenburg.

I. 30.

Verlag von Otto Baumgärtel in Berlin.

BIBLIOTHEK
K. K. ALL. REICH
D. BILL. K. K. N. A. T. E.
WIEN

GRABMALSKUNST



Berlin

Matthäi-Kirchhof

Bildhauer: Reinh. Felderhoff in Charlottenburg.

I. 31.

Verlag von Otto Baumgärtel in Berlin.



BIBLIOTHEK
K. K. A. - LEIPZIG
D. BILL. - ROTTE
WILY

GRABMALSKUNST



Berlin

Matthäi-Kirchhof

Architekt: Professor Bruno Schmitz, Figur von Bildhauer Nicolaus Geiger †,
Ornamentik von Bildhauer Ernst Westphal, Berlin.

I. 32.

Verlag von Otto Baumgärtel in Berlin.



BIBLIOTHEK
K. W. A. H. J. E. S.
D. S. I. L. I. N. G. S. T. E.
W. H. E. N.

GRABMALSKUNST



Berlin

Matthäi-Kirchhof

Bildhauer: Professor Fritz Schaper, Berlin.
Architekten: Kgl. Bauräte Kayser & von Groszheim.

I. 33.

Verlag von Otto Baumgärtel in Berlin.



BIBLIOTHEK
K. K. A. B. O. C. M. E.
D. B. I. L. L. I. N. S. T. E.
W. I. E. N.

GRABMALSKUNST



Berlin

Matthäi-Kirchhof

Architekten: Kgl. Bauräte Kayser & von Groszheim in Berlin.
Ausführung: Aktiengesellschaft für Marmor-Industrie „Kiefer“.

I. 34.

Verlag von Otto Baumgärtel in Berlin.

BIBLIOTHEK
K. K. A. V. D. O. E.
D. BILIBLIENSIS
WIEN

GRABMALSKUNST



Berlin

Matthäi-Kirchhof

Bildhauer: Rudolf Pohle, Gross-Lichterfelde.

I. 35.

Verlag von Otto Baumgärtel in Berlin.



BIBLIOTHEK
K. K. A. JOH. S.
D. BILD. ANST. E.
WIEN

GRABMALSKUNST

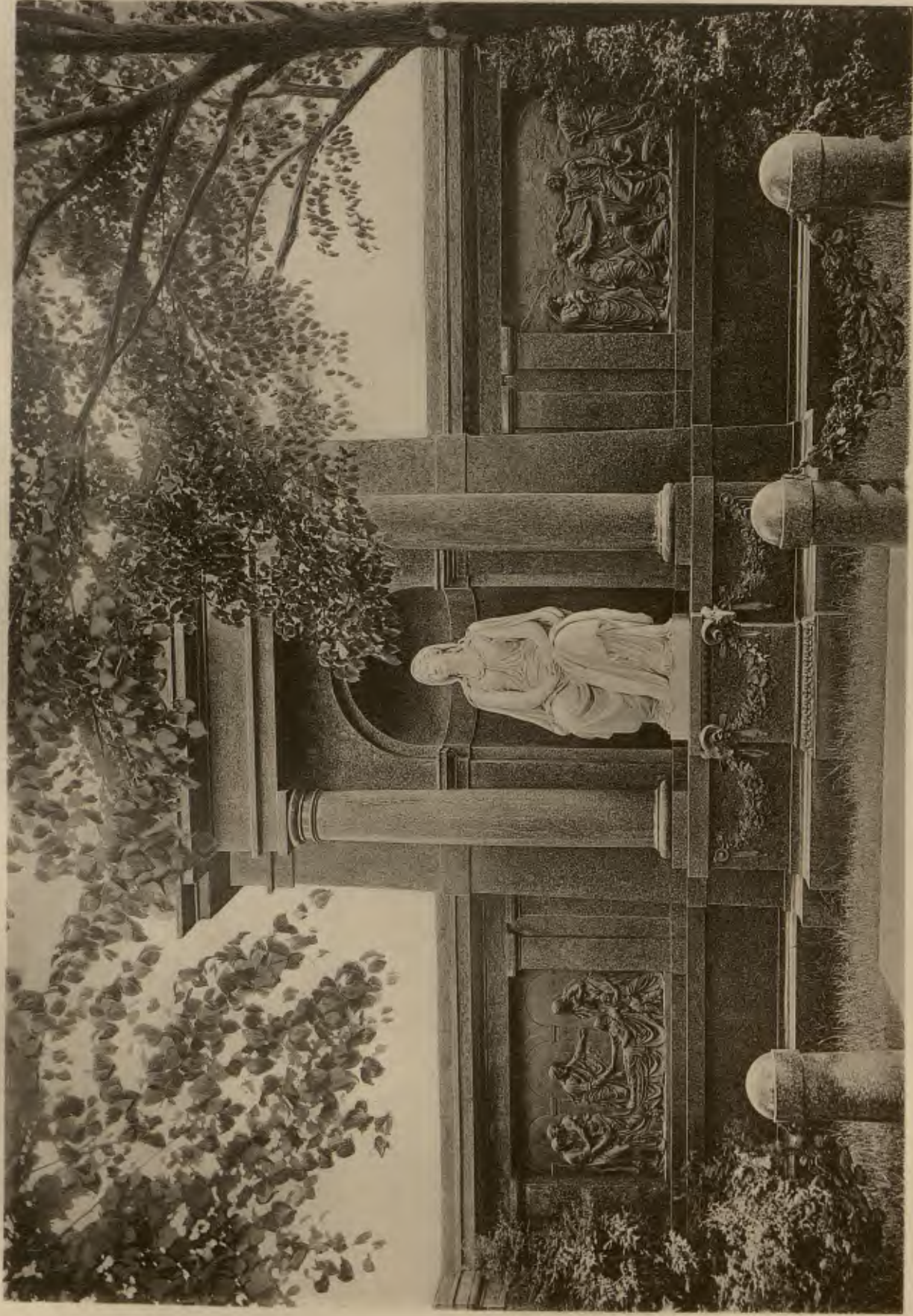

Berlin

Matthäi-Kirchhof

Bildhauer: Professor C. Hlgers, Berlin.

I. 36.

Verlag von Otto Baumgärtel in Berlin.

BIBLIOTHEK
K. H. A. BOWE
D. BIL. WASTE
WICK

GRABMALSKUNST



Berlin-Friedrichsfelde

Central-Kirchhof

Bildhauer: H. May in Dresden.

I. 37.

Verlag von Otto Baumgärtel in Berlin.



BIBLIOTHEK
K. K. AKADEMIE
D. BILD. KUNSTE
WIEN

GRABMALSKUNST



Berlin

Dorotheenstädt. Kirchhof a. d. Liesenstrasse

Bildhauer: Hans Dammann, Charlottenburg.

I. 38.

Verlag von Otto Baumgärtel in Berlin.



BIBLIOTHEK
K. K. A. D. E.
L. BILLERHANSKE
WIEN

GRABMALSKUNST



Berlin

Dorotheenstädt. Kirchhof a. d. Liesenstrasse

Bildhauer: Fritz Klimsch in Charlottenburg.

I. 39.

Verlag von Otto Baumgärtel in Berlin.

BIBLIOTHEK
K. K. A. JEN. C.
D. BELL. INSTE
W. 24

GRABMALSKUNST



Grabfigur

Bildhauer: Joseph Breittkopf-Cosel in Berlin.

I. 40.

Verlag von Otto Baumgärtel in Berlin.

BIBLIOTHEK
K. R. A. HENNING
D. BILL. WINGTE
WIEN

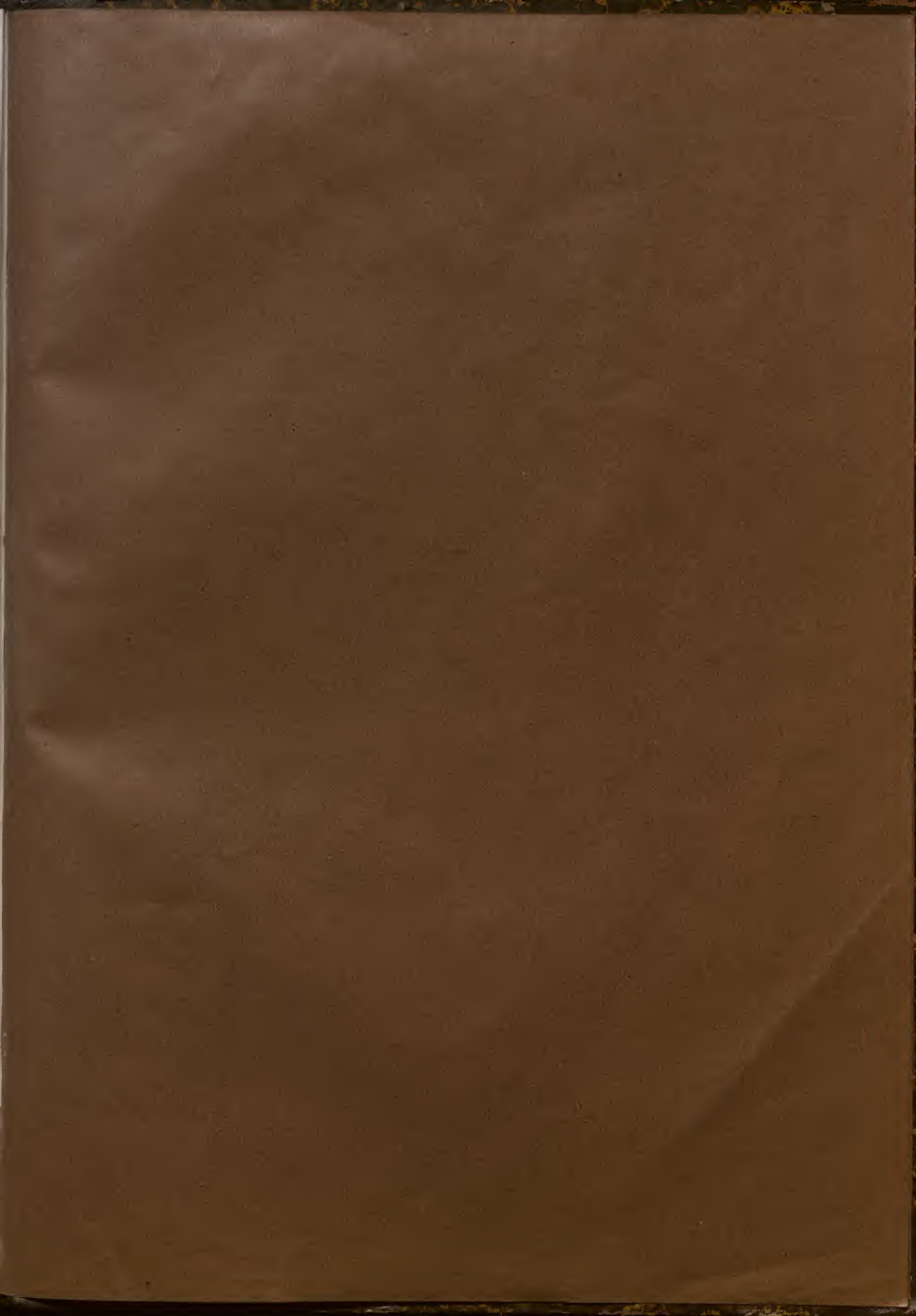

AKAD.BILD.K.WIEN



+R13035001

